

Bischöfliche **St. Angela-Schule Düren**
Gymnasium und Realschule

Bischöfliche St. Angela-Schule Düren · Bismarckstraße 24 · 52351 Düren

Information zur Qualifikationsphase

Aufbau der Oberstufe

Einführungsphase

Orientierung:

- 10-12 GK, Vertiefungsfach
- (3-stündig; Spanisch 4-stündig)

2 Jahre Qualifikationsphase

Qualifikationsphase:

- 2 Leistungskurse (5-stündig)
- Mind.7 Grundkurse (3-stündig)
- Projektkurs (2-stündig)

Abitur

- 2 Leistungskurs
- 2 Grundkurse

Versetzung



Zulassung

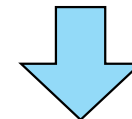

Aufgabenfelder und Fächer

Aufgabenfelder

Aufgabenfeld I

sprachlich-literarisch-
künstlerisch

Aufgabenfeld II

gesellschaftswissenschaftlich

Aufgabenfeld III

mathematisch-
naturwissenschaftlich-
technisches

Fächer

Deutsch

Fremdsprachen: Engl.; Franz.; Latein; Spanisch
Kunst; Musik; Literatur; Musik(Instr./Vokal)

Geschichte; Sozialwissenschaften;
Erdkunde; Erziehungswissenschaft

Mathematik;
Physik; Chemie; Biologie; Informatik

Religionslehre

Sport

Belegung in der Qualifikationsphase

(pro Schuljahr 32-36 Wochenstunden)

2 Leistungskurse
à 5 Wochenstunden



7 Grundkurse
à 3 Wochenstunden

8. Grundkurs oder
Projektkurs
(à 2 Wochenstunden)

Wichtig:
102 WStd.
insgesamt in den
3 Schuljahren

Belegung in der Qualifikationsphase

(pro Schuljahr 32-36 Wochenstunden)

Durchgehend bis zum Abitur zu belegen:

- Deutsch
- Mathematik
- Religion
- Sport
- eine GW
- eine FS
- eine NW
- zweite FS oder zweite NW

Mindestens in einem Jahr der Qualifikationsphase zu belegen:

- Kunst/ Musik *oder*
MuV *oder* Literatur
- Ge und SW (ggf. als Zusatzkurse)

Die Wahl in der Einführungsphase gibt die Wahl für die Qualifikationsphase vor.
Es können **keine neuen Fächer** gewählt werden.

Wahl der Leistungskurse und der 4 Abiturfächer

1. Fach	1. LK
2. Fach	2. LK
3. Fach	GK
4. Fach (Mündliche	GK Prüfung)

1. LK muss sein:

Deutsch / fortg. Fremdsprache

Mathematik / Naturwissenschaft

Große Auswahl an Leistungskursen im bewährten Koop-Modell der Dürener Gymnasien.

Zwei der 4 Abiturfächer müssen sein :

D

M

Fremdsprache

In der Abiturprüfung müssen alle 3 Aufgabenfelder vertreten sein

(Religion ersetzt das gesellsch. Feld).

Projektkurse

- Zweistündiger Jahreskurs nur in der Qualifikationsphase
- Anbindung an ein Referenzfach (LK oder GK)
- Projektorientiertes, anwendungsorientiertes Arbeiten, Gruppenarbeit
- Klare Abgrenzung zu obligatorischen Inhalten des Referenzfaches
- Wahlkurs, kein Vertiefungsfach
- Jahresnote: SoMi - Note und ausführliche Dokumentation
- Entbindung von der Facharbeit
- Anzurechnen wie 2 GK

Information zur gymnasialen Oberstufe

Beispiel 1: Naturwissenschaftlicher Schwerpunkt							
Einführungsphase		Abitur- fach	Q1		Q2		Anzahl der anrechen- baren Kurse
			1	2	3	4	
1	Deutsch	LK	x	x	x	x	4
2	Englisch	LK	x	x	x	x	4
3	Kunst		x	x	x	x	4
4	Geschichte		x	x	x	x	4
5	Sozialwissenschaften	4.	x	x	x	x	4
6	Mathematik		x	x	x	x	4
7	Chemie	3.	x	x	x	x	4
8	Physik		x	x	x	x	4
9	Religion		x	x	x	x	4
10	Sport		x	x	x	x	4
11	Vertiefung E	WStd	34	34	34	34	40
12	Vertiefung M						
34 WStd.							
Insgesamt 102 Wochenstunden							

Kommentar:

EF: 10 dreistündige Kurse plus 2 Vertiefungskurse;
Q1/2: 2 Leistungs- plus 8 dreistündige Grundkurse.
Mit 40 anrechenbaren Kursen und insgesamt 102 Wochenstunden werden die Vorgaben exakt erfüllt.

Information zur gymnasialen Oberstufe

Beispiel 2 – Fremdsprachlicher Schwerpunkt							
Einführungsphase		Abitur- fach	Q1		Q2		Anzahl der anrechen- baren Kurse
			1	2	3	4	
1	Deutsch	LK	x	x	x	x	4
2	Englisch	LK	x	x	x	x	4
3	Latein		--	--	--	--	0
4	Spanisch (neu)		x	x	x	x	4
5	Kunst		x	x	x	x	4
6	Geschichte		--	--	GZ	GZ	2
7	Sozialwissenschaften	4.	x	x	x	x	4
8	Mathematik		x	x	x	x	4
9	Physik	3.	x	x	x	x	4
10	Religion		x	x	x	x	4
11	Sport		x	x	x	x	4
12	Vertiefung M	WStd	32	32	35	35	38
36 WStd.							
Insgesamt 103 Wochenstunden							

Kommentar:

38 anrechenbare Kurse. Die Wochenstundenzahl wird um 1 Stunde überschritten. Überschreitungen der Wochenstundenzahl oder der Kurszahl sind möglich, sofern dies im Rahmen des Unterrichtsangebotes/der Blockung der Schule möglich ist und der Mehrheit der Schülerschaft hieraus kein Nachteil entsteht.

Leistungsnachweise

Klausuren

Nach den Pflichtbedingungen in der Einführungs- und der Qualifikationsphase (siehe besondere Information)

Facharbeit

Eine umfangreiche schriftliche Hausarbeit in der Jahrgangsstufe Q1, die eine Klausur in der Q1.2 ersetzt.

Projektkurs
(Jahreskurs)

Sonstige Mitarbeit

Fortlaufend im und zum Unterricht erbrachte Leistungen sind ebenso bedeutsam wie die Klausuren.

Leistungsbewertungen (Halbjahresnoten)

Defizitäre Leistung

Noten	sehr gut			gut			befr.			ausr.		schwach ausr.	mangelh.		ungenüg.	
	+		-	+		-	+		-	+			-	+		-
Tendenz	+		-	+		-	+		-	+		-	+		-	
Punkte	15	14	13	12	11	10	9	8	7	6	5	4	3	2	1	0

Klausuren

Einführungsphase:

- Deutsch
- Mathematik
- Fremdsprachen
- eine Gesellschaftswissenschaft
- eine Naturwissenschaft
- **Empfehlung:** weitere Fächer schriftlich wählen, Wechsel zum Halbjahr möglich
- Am Ende der EF: zentrale Klausuren in Deutsch, Mathematik

Qualifikationsphase (1. Jahr und 1. Halbjahr des 2. Jahres):

- Deutsch
- Mathematik
- eine Fremdsprache
- eine Gesellschaftswissenschaft
- eine weitere Fremdsprache bei Schwerpunkt FS
- **oder** eine Naturwissenschaft bei Schwerpunkt NW
- ggf. Spanisch
- **Achtung:** Alle Abiturfächer müssen ab der Qualifikationsphase schriftlich belegt sein.

Qualifikationsphase (2. Jahr, 2. Halbjahr):

- beide Leistungskurse
- ein weiteres Abiturfach (3. Abiturfach)
- Nur noch die Vorabiturklausuren

Besonderheiten

- Im zweiten Halbjahr der Q1 ersetzt die Facharbeit eine Klausur.
- In den Fremdsprachen ersetzen 1 - 2 mündliche Prüfungen je Sprache die jeweilige Klausur in der gymnasialen Oberstufe.

Schulabschlüsse

Fachhochschulreife

(Schulischer Teil)

am Ende der 1. Jahres der
Qualifikationsphase

Die Grundlage sind
Leistungen in 2 LK und 11 GK
des Pflichtbereiches

Zur FHR fehlt noch eine
abgeschlossene Berufsausbildung
oder ein einjähriges gelenktes
Praktikum.

Allgemeine
Hochschulreife

Abitur

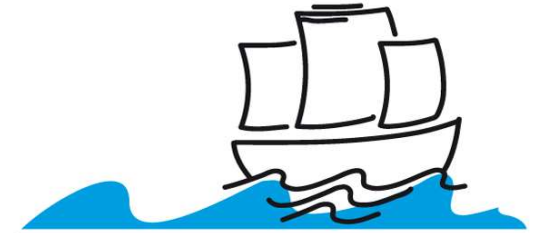

Bischöfliche **St. Angela-Schule Düren**
Gymnasium und Realschule

Bischöfliche **St. Angela-Schule Düren** · Bismarckstraße 24 · 52351 Düren

Und jetzt:

Zeit für Fragen!